

KEGIATAN PEMASANGAN PAVING BLOK

Kecamatan	: Wanasaba
Desa	: Karang Baru
Dusun	: Baturente
Nilai Kegiatan	: Rp 38.068.500
Sumber Dana	: Dana Desa 20 %
Tahun Anggaran	: 2018
Volume	: 350 m!

Kegiatan Pemasangan Paving Blok 0%



Kegiatan Pemasangan Paving Blok 50%



Kegiatan Pemasangan Paving Blok 100%



KEGIATAN PENGADAAN MCK (STBM5 Pilar)

Kecamatan	: Wanasaba
Desa	: Karang Baru
Dusun	: Baturente
Nilai Kegiatan	: Rp 67.604.000
Sumber Dana	: Dana Desa 20 %
Tahun Anggaran	: 2018
Volume	: 37 Unit

Kegiatan Pengadaan MCK (STBM 5 Pilar)



PHOTO KEGIATAN PEMBANGUNAN RUMAH KUMUH

Kecamatan	: Wanasaba
Desa	: Karang Baru
Dusun	: Baturente
Nilai Kegiatan	: Rp 45.000.000
Sumber Dana	: Dana Desa 20 %
Tahun Anggaran	: 2018
Volume	: 6 Unit

Kegiatan Pembangunan Rumah Kumuh 0%



Kegiatan Pembangunan Rumah Kumuh 50%



Kegiatan Pembangunan Rumah Kumuh 100%



PHOTO KEGIATAN PEMBANGUNAN PAVING BLOK

Kecamatan	: Wanasaba
Desa	: Karang Baru
Dusun	: Karang Baru Utara
Nilai Kegiatan	: Rp 45.916.300
Sumber Dana	: Dana Desa 40 %
Tahun Anggaran	: 2018
Volume	: 620 m2

Kegiatan Pemasangan Paving Blok 0%



Kegiatan Pemasangan Paving Blok 50%



Kegiatan Pemasangan Paving Blok 100 %



PHOTO KEGIATAN PEMBANGUNAN PAVING BLOK

Kecamatan	: Wanasaba
Desa	: Karang Baru
Dusun	: Karang Baru Selatan
Nilai Kegiatan	: Rp 20.278.500
Sumber Dana	: Dana Desa 40 %
Tahun Anggaran	: 2018

Pekerjaan Paving Blok 0 %



Pekerjaan Paving Blok 50 %



Pekerjaan Paving Blok 100 %

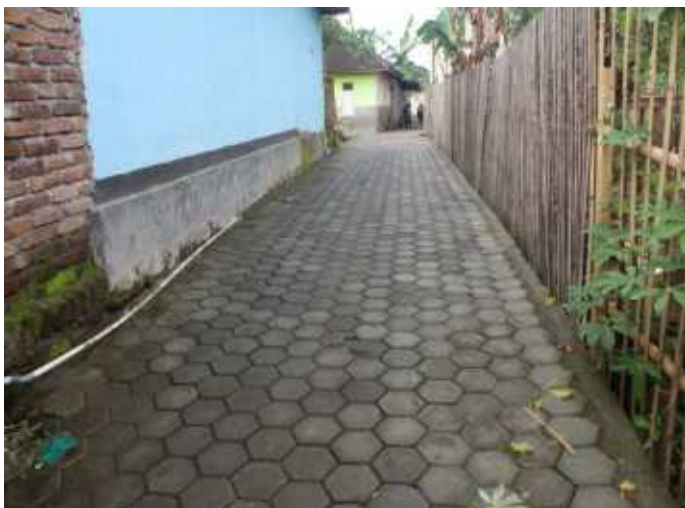

PHOTO KEGIATAN PEMBANGUNAN GEDUNG SERBAGUNA

Kecamatan	: Wanasaba
Desa	: Karang Baru
Nilai Kegiatan	: Rp 299.991.700
Sumber Dana	: Dana Desa 40 %
Tahun Anggaran	: 2018
Volume	: 230m2

Kegiatan Pembangunan Gedung Serba Guna 0 %



Kegiatan Pembangunan Gedung Serba Guna 20 %



Kegiatan Pembangunan Gedung Serba Guna 50 %



KEGIATAN PEMBANGUNAN TALUD JALAN USAHA TANI

Kecamatan	: Wanasaba
Desa	: Karang Baru
Dusun	: Aiklisung
Nilai Kegiatan	: Rp 87.948.500
Sumber Dana	: Dana Desa 40 %
Tahun Anggaran	: 2018
Volume	: 210 m!

PEKERJAAN TALUD JALAN 0 %



PEKERJAAN TALUD JALAN 50 %



PEKERJAAN TALUD JALAN 100 %



KEGIATAN PEMBANGUNAN TALUD JALAN PEKUBURAN

Kecamatan	: Wanasaba
Desa	: Karang Baru
Dusun	: Aiklisung
Nilai Kegiatan	: Rp 66.586.500
Sumber Dana	: Dana Desa 40 %
Tahun Anggaran	: 2018
Volume	: 229m!

PekerjaanTalud Jalan 0 %



Pekerjaan Talud Jalan 50%



Pekerjaan Talud Jalan 100%



KEGIATAN PEMBANGUNAN TALUD JALAN KARANG BARU SELATAN

Kecamatan	: Wanasaba
Desa	: Karang Baru
Dusun	: Bengkung
Nilai Kegiatan	: Rp 30.918.000
Sumber Dana	: Dana Desa 40 %
Tahun Anggaran	: 2018
Volume	: 300m!

Pekerjaan Talud Jalan 0%



Pekerjaan Talud Jalan 50%



Pekerjaan Talud Jalan 100%



INSENTIF GURU TPA/TPQ

Kecamatan	: Wanasaba
Desa	: Karang Baru
Nilai Kegiatan	: Rp 38.000.000
Sumber Dana	: Dana Desa 40 %
Tahun Anggaran	: 2018
Volume	: 32 Org

Pembagian Insentif Guru TPQ/TPA Se-Desa Karang Baru



KEGIATAN PELAKSANAAN KURSUS MENJAHIT

Kecamatan	: Wanasaba
Desa	: Karang Baru
Nilai Kegiatan	: Rp 20.165.000
Sumber Dana	: Dana Desa 40 %
Tahun Anggaran	: 2018
Volume	: 20 Org



